

Il PEBA è uno strumento obbligatorio per le amministrazioni comunali e comprende l'analisi della situazione dell'accessibilità a livello edilizio ed urbano, la progettazione e la programmazione con la definizione degli interventi prioritari. Nasce con lo scopo di garantire alle persone con disabilità un elevato grado di accessibilità e visibilità degli edifici pubblici, nonché quelli privati di interesse pubblico e degli spazi urbani pubblici dell'ambiente in cui vivono. A tal fine il PEBA una volta redatto deve poter essere oggetto di consultazione su larga scala per consentire il raggiungimento degli obiettivi proposti, oltre che poter essere aggiornabile nel tempo.

FINALITÀ DEL PEBA (PIANO PER L'ELIMINAZIONE DELLE BARRIERE ARCHITETTONICHE)

La Legge n. 41 del 28 febbraio 1986, art. 32 comma 21 e comma 22 introduce l'obbligo di adozione di piani per l'eliminazione delle barriere architettoniche da parte degli Enti Pubblici.

Il quadro normativo nazionale di riferimento in tema di barriere architettoniche risulta, ad oggi, costituito dalla combinazione dei seguenti testi fondamentali:

Legge 118/71 (barriere architettoniche e trasporti pubblici);

Legge 41/86, riguardo l'adeguamento degli edifici pubblici e l'approvazione di nuovi progetti di costruzione o ristrutturazione;

Legge 13/89, attuata dal D.M. 236/89 (edifici privati);

Legge 104/92, attuata dal D.P.R. 503/96 (edifici pubblici, edifici privati aperti al pubblico, spazi e servizi pubblici);

D.P.R. 380/01 Testo Unico in materia di edilizia nel quale confluiscono le leggi precedenti;

Legge 18/09, riguardo la promozione della progettazione di prodotti, strutture, programmi e servizi utilizzabili da tutte le persone nella misura più estesa possibile, senza il bisogno di adattamenti o progettazioni specializzate.

E, in particolare, per quanto riguarda specificamente il PEBA:

Legge Finanziaria 41/86, art. 32 commi 21 e 22 (obbligo per le Amministrazioni di dotarsi di un PEBA, per gli edifici pubblici);

Legge 104/92, art. 24, comma 9 (accessibilità/PEBA estesa a spazi pubblici);

D.P.R. 132/13 (sollecito per le Amministrazioni ad osservare quanto prescritto dalla L 41/1986);

L.R. 67/18, riguardo la dotazione finanziaria a sostegno dei comuni per la redazione del PEBA.

RIFERIMENTI NORMATIVI DEL PEBA

La metodologia utilizzata per la redazione del PEBA di SURBO è conforme alle "Linee guida per la redazione dei piani di eliminazione delle barriere architettoniche (PEBA)" pubblicate sul Bollettino Ufficiale della Regione Puglia n. 140 del 03/12/2019.

Lo schema riportato inizia con una **fase preliminare** cioè la raccolta del materiale utilizzato per concludersi con la compilazione di schede. In particolare sono state utilizzate una serie di schede denominate **CHECH-LIST** (liste di controllo) in maniera da soddisfare i risultati seguenti:

- adempimento alla normativa nazionale;
- quadro generale relativo alle barriere architettoniche nell'ambito territoriale di competenza;
- individuazione della stima di massima per gli interventi di eliminazione delle barriere architettoniche;
- possibilità di riconoscere e quindi programmare per tempo gli interventi prioritari;
- avere una base per la richiesta di contributi per eliminare le barriere architettoniche.

METODOLOGIA UTILIZZATA PER LA REDAZIONE

DEL PEBA DI SURBO

COMUNE DI SURBO (3/3) - P.E.B.A.		SCHEDA DI RILEVAMENTO DELLE BARRIERE (EDIFICI)		A.D1		
Nome edificio: Comune di Surbo		Indirizzo: Via G. Codacci Pisanelli		Rilevatore: arch. Daniele Corallo Data rilievo: 01/11/2023		
Rel.	AMBITO DI VERIFICA	Ref. Normativo	SI	NO	Note	Stima dei costi €
ACCESSIBILITA' EDIFICI E AMBIENTI INTERNI						
1.1	C'è una parageggiata riservata a persone con disabilità, in prossimità dell'ingresso all'edificio considerato?	C.P.A. 00/06 art.30 DM 236/09 art. 4.2.3 e 8.2.1	X			
1.2	La segnaletica verticale esistente rispetta la normativa?	C.P.A. 00/06 art.30 DM 236/09 art. 4.2.3 e 8.2.1	X			
1.3	La segnaletica orizzontale esistente rispetta la normativa?	C.P.A. 00/06 art.30 DM 236/09 art. 4.2.3 e 8.3.1	X			
1.4	Il parcheggio riservato è raccordato e è complanare ad un percorso pedonale in piano privo di collegamento tra parcheggio e accesso all'edificio?	C.P.A. 00/06 art.30 DM 236/09 art. 4.2.3 e 8.3.1	X			2.500,00
1.5	Il percorso di avvicinamento all'edificio considerato presenta ostacoli al passaggio di persone su sedia a ruote, dovuti alla presenza di: pali di pubblica illuminazione, semafori, segnavia stradali e/o pedonatori e arredi pesanti (panchine, fioriere ecc.) e leggeri (cestini, rastrelliere ecc.)?			X		1.000,00
1.6	Il percorso interno di eventuali giardini/cortili di pertinenza, ha larghezza minima di 150 cm? (se no, specificare nelle note la misura)			X		
1.7	Il percorso interno di eventuali giardini/cortili di pertinenza, ha pavimentazione adatta al transito di persone su sedia a ruote e ha un piano di calpestio regolare, privo di irregolarità ed elementi sporgenti dalla pavimentazione?	C.P.A. 00/06 art.31 DM 236/09 art. 4.2	X			
1.8	La pavimentazione di accesso all'edificio è adatta al transito di persone su sedia a ruote e ha un piano di calpestio regolare, privo di irregolarità ed elementi sporgenti dalla pavimentazione?	C.P.A. 00/06 art.31 DM 236/09 art. 4.2.1	X			8.500,00
1.9	La zona antistante/retrostante la porta d'accesso è complanata e con una pendenza > a 35x35/340 cm?	C.P.A. 00/06 art.31 DM 236/09 art. 4.2.1 e 8.1.1	X			650,00
1.10	Per accedere è necessario prevedere la realizzazione di una rampa per il superamento di un dislivello massimo di 50 cm?	C.P.A. 00/06 art.31 DM 236/09 art. 4.2.1 e 8.1.1	X			
1.11	Per accedere è necessario inserire una piattaforma elevatrice o di un servoscuola?	C.P.A. 00/06 art.31 DM 236/09 art. 4.2.1 e 8.1.1	X			
1.12	È necessario prevedere la sostituzione delle eventuali rampe esterne?	C.P.A. 00/06 art.31 DM 236/09 art. 4.2.1 e 8.1.1	X			450,00
1.13	Le eventuali porte a vetri hanno l'elemento di segnalazione della trasparenza?	C.P.A. 00/06 art.31 DM 236/09 art. 4.2.1 e 8.1.1	X			250,00
1.14	Nel caso di edificio privato o di edificio residenziale pubblico, l'ingresso all'edificio è ad ogni unità immobiliare ha luce netta minima di 80 cm? (se no, specificare nelle note la misura)	C.P.A. 00/06 art.31 DM 236/09 art. 4.2.1 e 8.1.1	X			250,00
1.15	La segnaletica è chiara, esasperata e facilmente leggibile?	C.P.A. 00/06 art.31 DM 236/09 art. 4.2.1 e 8.1.1	X			120,00
1.16	Il campionario o il tabellone si trovano ad un'altezza da terra compresa tra i 145 e i 150 cm?	C.P.A. 00/06 art.31 DM 236/09 art. 4.2.1 e 8.1.1	X			450,00
Sommano						15.720,00

rel.	AMBITO DI VERIFICA	Ref. Normativo	SI	NO	Note	Stima dei costi €
EDIFICI PRIVATI AD USO PUBBLICO DI INTERESSE RELIGIOSO, CULTURALE E SOCIALE						
2.1	Esiste almeno un servizio igienico con caratteristiche dimensionali adeguate alle normative?	C.P.A. 00/06 art.43 DM 236/09 art. 4.1.6 e 8.1.1	X			
2.2	I servizi igienici per disabili sono adeguatamente segnalati tramite dispositivi luminosi, acustici e tattili, - system informativi viz., per una loro facile individuazione anche da parte di disabili sensoriali?		X			400,00
2.3	I sanitari e gli accessori sono presenti e funzionanti?	C.P.A. 00/06 art.43 DM 236/09 art. 4.1.6 e 8.1.1	X			
2.4	Nei impianti sportivi (comprese le palestre scolastiche) esistono docce accessibili?	C.P.A. 00/06 art.43 DM 236/09 art. 4.1.6 e 8.1.1	X			
2.5	I sanitari hanno dimensioni e distanze previste dalla norma?	C.P.A. 00/06 art.43 DM 236/09 art. 4.1.6 e 8.1.1	X			
2.6	Lo specchio è posizionato ad altezza adeguata a persona seduta?		X			
Sommano						450,00

LEGENDA
(con la numerazione viene indicato il riferimento alla scheda di rilevamento vedi Rel.02 e Rel.03)

EDIFICI PUBBLICI DI PROPRIETA' COMUNALE

- 01 - Comune di Surbo - Via G. Codacci Pisanelli
- 02 - Asilo Nido Comunale di Via Benedetto Croce
- 03 - Scuola Materna Comunale di Via Tommaso Fiore
- 04 - Scuola Materna Comunale di Via Lecce
- 05 - Scuola Elementare Comunale di Via G. Mazzini
- 06 - Scuola Media Comunale - Istituto comprensivo di Via del Mare
- 07 - Scuola Materna Giorgiorio di Via I Maggio
- 08 - Palazzetto dello Sport di Via Tommaso Fiore
- 09 - Campo Sportivo - Via Campo Sportivo
- 10 - Ex sede municipale - Piazza Unità Europea
- 11 - Area mercatale - Largo Domenico Modugno
- 12 - Cimitero comunale - Via Benedetto Croce

SPAZI E PERCORSI URBANI

- 13 - Piazza Unità Europea
- 14 - Piazza Aldo Moro
- 15 - Piazza Marinetti Giorgiorio
- 16 - Piazzetta dei Caduti - Largo Vittoria
- 17 - Piazzetta E. De Giorgi
- 18 - Piazzetta S. Oronzo - Due Colonne
- 19 - Piazzetta L. Van Beethoven
- 20 - Piazzetta Giovanna D'Arco
- 21 - Piazzetta G. De Voto

EDIFICI PRIVATI AD USO PUBBLICO DI INTERESSE RELIGIOSO, CULTURALE E SOCIALE

- 22 - Chiesa di Santa Lucia
- 23 - Chiesa della Madonna di Loreto.
- 24 - Chiesa di Santa Maria del Popolo
- 25 - Chiesa di San Vito
- 26 - Chiesa di Santa Maria d'Aurio
- 27 - Chiesa di San Pantaleone
- 28 - Chiesa di San Giuseppe
- 29 - Chiesa Madonna della Fiducia - Giorgiorio
- 30 - Oratorio Maria Del Popolo
- 31 - Infopoint di Piazza Aldo Moro
- 32 - Centro funzionale territoriale CPT Surbo medica Via Don Francesco Cosma

PERCORSI DI COLLEGAMENTO DELLE EMERGENZE

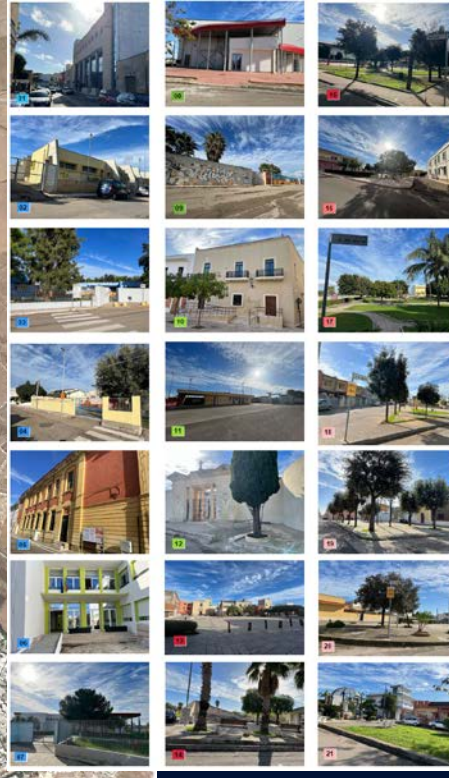
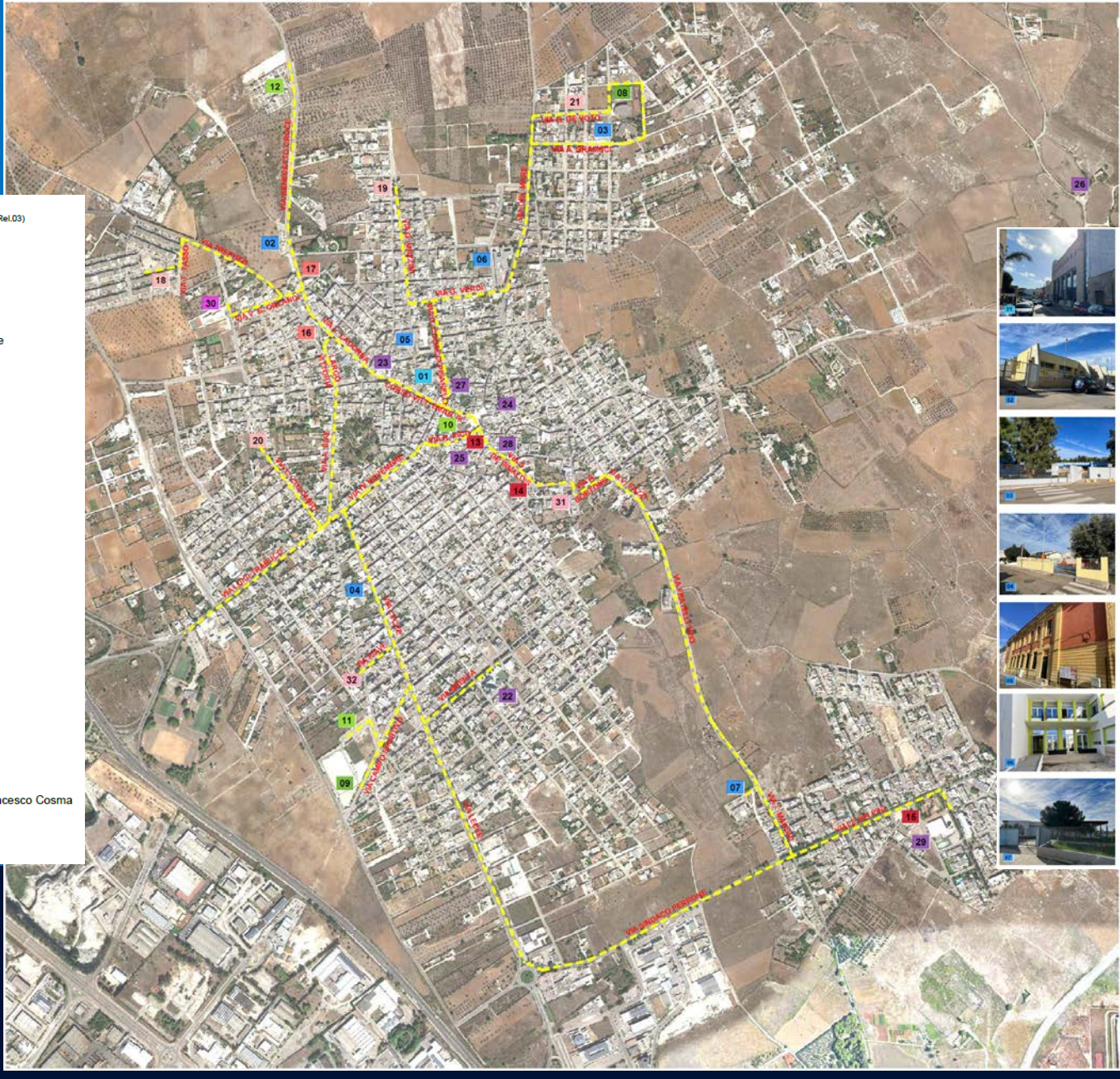

SURBO

A) IDENTIFICAZIONE DEGLI EDIFICI PUBBLICI E DEGLI EDIFICI PRIVATI AD USO PUBBLICO

B) IDENTIFICAZIONE DEGLI SPAZI E PERCORSI URBANI

COMUNI DI SURBO (RL) - P.E.R.A.						
SCHEDE DI RILEVAMENTO DELLE BARRIERE (URBANO)		B.01				
Norme spazio esterno: Piazza Unità Europea						
Indirizzo: Piazza Unità Europea						
Rilavatore: arch. Daniela Cataldo Data rilievo: 04/11/2023						
Ref.	AMBITO DI VERIFICA	Ref. Normativo:	SI	NO	Note	Stima dei costi €
1 PAVIMENTAZIONE						
1.1	Il percorso pedonale è largo meno di 90 cm o presenta strozzature?	D.P.R. 503/96 art. 4 e 5 DM 236/89 art. 4.2, 4.2.1 e 8.2, 8.2.1	X			
1.2	La pendenza trasversale è superiore all'1 %?	D.P.R. 503/96 art. 4 e 5 DM 236/89 art. 4.2, 4.2.1 e 8.2, 8.2.1		X		
1.3	La superficie del percorso risulta sdrucchiolosa? La finitura del percorso risulta degradata e/o sconnessa?	D.P.R. 503/96 art. 15 DM 236/89 art. 4.2.2 e 8.2.2		X		
1.4	Ci sono elementi nel percorso che sporgono dalla quota della pavimentazione?	D.P.R. 503/96 art. 15 DM 236/89 art. 4.2.2 e 8.2.2	X			2 500,00
1.5	Le intersezioni tra percorso pedonale e zone carrabile sono opportunamente segnalate anche al non vedersi?	D.P.R. 503/96 art. 5 e 6 DM 236/89 art. 4.2, 4.3.1 e 8.1.1		X		6 500,00
Sommano:						9 300,00
2 DISLIVELLI						
2.1	E' necessario prevedere l'inserimento di una rampa per il superamento dei gradini ortogonali al percorso pedonale?	D.P.R. 503/96 art. 4 e 7 DM 236/89 art. 4.1.10, 4.1.11 e 8.1.10, 8.1.11	X			3 500,00
2.2	Le eventuali variazioni di livello dei percorsi tramite rampa sono evidenziate con variazioni cromatiche?	D.P.R. 503/96 art. 4 e 7 DM 236/89 art. 4.1.10, 4.1.11 e 8.1.10, 8.1.11		X		4 500,00
2.3	E' necessario prevedere la sostituzione delle eventuali rampe?	D.P.R. 503/96 art. 4 e 7 DM 236/89 art. 4.1.10, 4.1.11 e 8.1.10, 8.1.11	X			6 500,00
2.4	Si rileva la necessità di superare un dislivello creato da una serie di gradini tramite mezzaniscio?	D.P.R. 503/96 art. 4 DM 236/89 art. 4.1.10, 4.1.11 e 8.1.10, 8.1.11		X		
Sommano:						14 500,00
3 OSTACOLI						
3.1	Gli elementi di arredo riducono il passaggio al di sotto di 90 cm?	D.P.R. 503/96 art. 4 e 5 DM 236/89 art. 4.3.1 e 8.2.1	X			
3.2	Ci sono elementi di arredo posti ad altezza da terra inferiore a 2,10 m?	D.P.R. 503/96 art. 4 e 5 DM 236/89 art. 4.3.1 e 8.2.1		X		
Sommano:						0,00
4 PARCHIEGGIO						
4.1	I parcheggi riservati alle persone con ridotte o impedita capacità motorie sono inferiori ad uno ogni 50?	D.P.R. 503/96 art. 13 e 16 DM 236/89 art. 4.2.3 e 8.2.3	X			
4.2	La segnaletica verticale le/orizzontale esistente rispetta la normativa?	D.P.R. 503/96 art. 13 e 16 DM 236/89 art. 4.2.3 e 8.2.3		X		2 500,00
4.3	E' presente almeno la segnaletica orizzontale ad indicazione di percorso protetto?	D.P.R. 503/96 art. 5 DM 236/89 art. 2		X		4 500,00
Sommano:						7 000,00
5 VARIE						
5.1	E' necessario prevedere la sostituzione del semaforo esistente con uno per non vedenti?	D.P.R. 503/96 art. 6			non ci sono semafori	
5.2	E' necessario prevedere inserimento o adeguamento dell'illuminazione pubblica?	D.P.R. 503/96 art. 6	X			25 300,00
5.3	Dove il livello del passaggio pedonale coincide con quello della carreggiata risulta opportunamente delimitato?	D.P.R. 503/96 art. 5 DM 236/89 art. 8.2.1		X		15 300,00
Sommano:						40 300,00
TOTALE COSTO INTERVENTI SCHEDE B1						70 500,00



LEGENDA

(con la numerazione viene indicato il riferimento alla scheda di rilevamento vedi All.02 e All.03)

EDIFICI PUBBLICI DI PROPRIETA' COMUNALE

- 01 - Comune di Surbo - Via G. Codacci Pisanelli
- 02 - Asilo Nido Comunale di Via Benedetto Croce
- 03 - Scuola Materna Comunale di Via Tommaso Fiore
- 04 - Scuola Materna Comunale di Via Lecce
- 05 - Scuola Elementare Comunale di Via G. Mazzini
- 06 - Scuola Media Comunale - Istituto comprensivo di Via del Mare
- 07 - Scuola Materna Giorgiorio di Via I Maggio
- 08 - Palazzetto dello Sport di Via Tommaso Fiore
- 09 - Campo Sportivo - Via Campo Sportivo
- 10 - Ex sede municipale - Piazza Unità Europea
- 11 - Area mercatale - Largo Domenico Modugno
- 12 - Cimitero comunale - Via Benedetto Croce

SPAZI E PERCORSI URBANI

- 13 - Piazza Unità Europea
- 14 - Piazza Aldo Moro
- 15 - Piazza Marinetti Giorgiorio
- 16 - Piazzetta dei Caduti - Largo Vittoria
- 17 - Piazzetta E. De Giorgi
- 18 - Piazzetta S. Oronzo - Due Colonne
- 19 - Piazzetta L. Van Beethoven
- 20 - Piazzetta Giovanna D'Arco
- 21 - Piazzetta G. De Voto

EDIFICI PRIVATI AD USO PUBBLICO DI INTERESSE RELIGIOSO, CULTURALE E SOCIALE

- 22 - Chiesa di Santa Lucia
- 23 - Chiesa della Madonna di Loreto.
- 24 - Chiesa di Santa Maria del Popolo
- 25 - Chiesa di San Vito
- 26 - Chiesa di Santa Maria d'Aurio
- 27 - Chiesa di San Pantaleone
- 28 - Chiesa di San Giuseppe
- 29 - Chiesa Madonna della Fiducia
- 30 - Oratorio Maria Del Popolo
- 31 - Infopoint di Piazza Aldo Moro
- 32 - Centro funzionale territoriale CPT Surbo medica Via Don Francesco Cosma

PERCORSI DI COLLEGAMENTO DELLE EMERGENZE

PROGETTAZIONE ACCESSIBILE

- DISABILITA' MOTORIA**
RIMOZIONE OSTACOLI FISICI
 Rampe, Pavimentazioni/Marciapiedi, Parcheggi, Servoscala, Ascensore, Distanze, Percorsi, Ostacoli, Servizi igienici
- DISABILITA' SENSORIALE**
ADEGUAMENTO ACUSTICO E VISIVO
  Punti di riferimento visivi, Tattili, Acustici
- DISABILITA' COGNITIVA**
ADEGUAMENTO SEGNALETICA
 Comunicazione e/o linguaggio condiviso



SURBO

PLANIMETRIA DI PROGETTO DEGLI EDIFICI PUBBLICI, DEGLI SPAZI E PERCORSI URBANI

La **progettazione accessibile** per l'abbattimento delle barriere architettoniche rilevate nella precedente fase di indagine è stata redatta puntualmente con riferimento normativo per ogni ostacolo. Nelle schede progettuali vengono puntualmente risolte le relative problematiche.

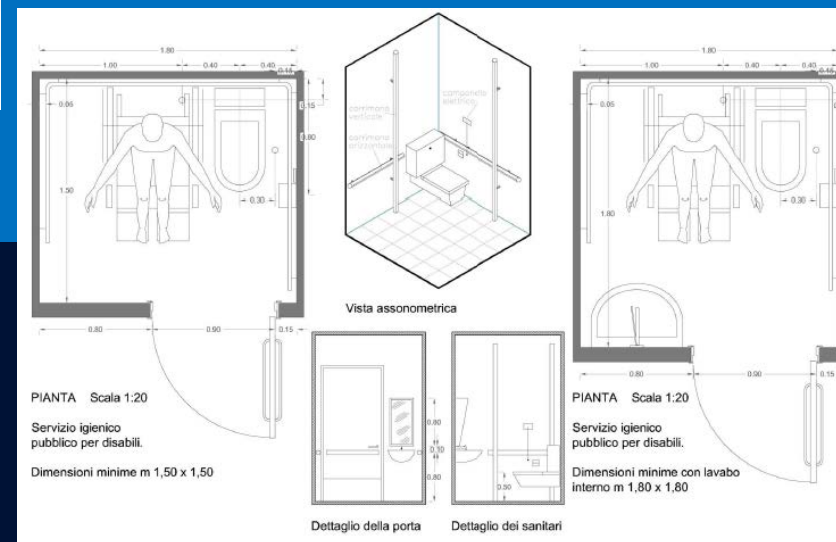
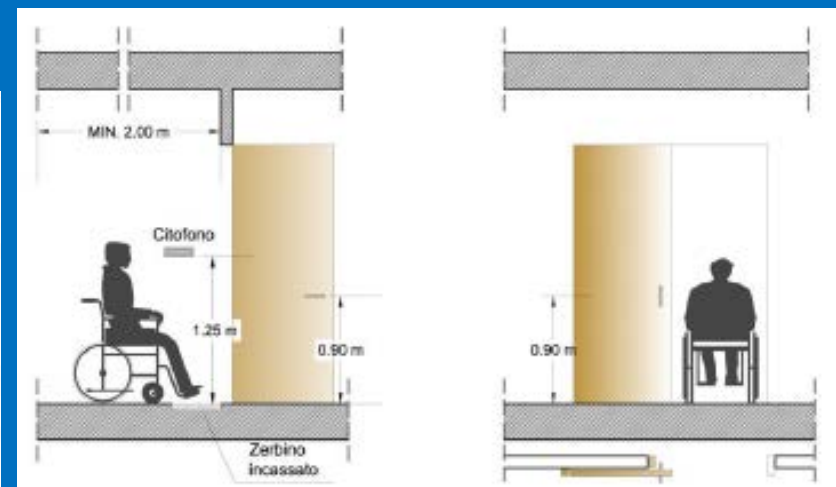
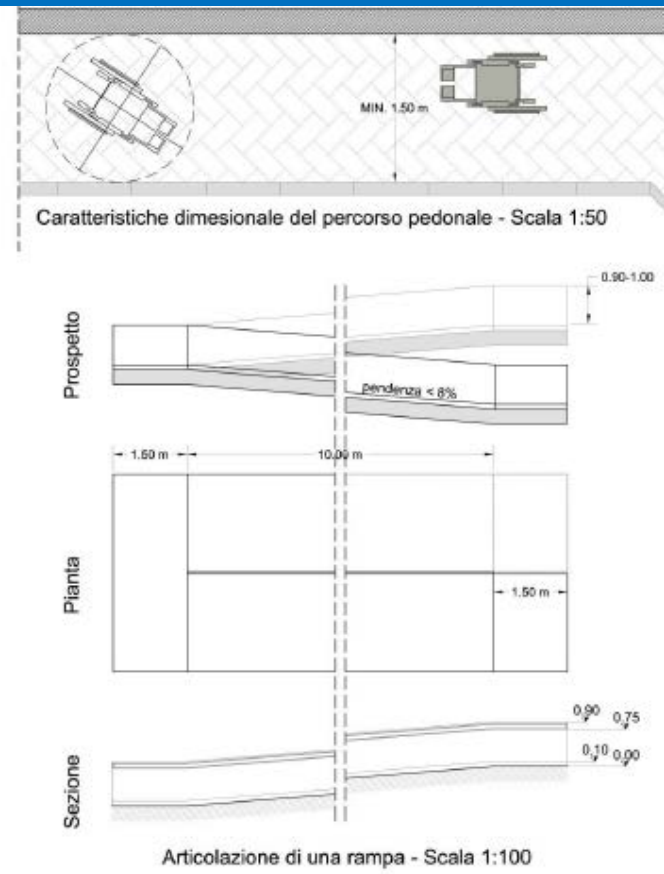

PROGETTAZIONE ACCESSIBILE

CATEGORIE DI DISABILITA'

DISABILITA': è un termine ombrello per menomazioni, limitazioni dell'attività e restrizioni della (alla) partecipazione. Indica gli aspetti negativi dell'interazione dell'individuo (con una condizione di salute) e i fattori contestuali di quell'individuo (fattori ambientali e personali).

DISABILITÀ MOTORIA: si intende una grave limitazione o impedimento, permanente o temporaneo, alle capacità di movimento di una o più parti del corpo o di uno o più arti.

DISABILITÀ SENSORIALE: si intende un'espressione che indica una parziale o totale assenza della vista o una parziale o completa mancanza di capacità di udito o, ancora, la compresenza delle due disabilità visiva e uditiva. La disabilità sensoriale pregiudica spesso la vita di relazione e la comunicazione.

DISABILITÀ COGNITIVA: si intende una limitazione o un impedimento all'apprendimento o alla comprensione del linguaggio scritto o orale, o disturbi da deficit di attenzione o, ancora, difficoltà a relazionarsi socialmente.

LIMITAZIONE DELLE ATTIVITÀ: sono le difficoltà che un individuo può incontrare nell'eseguire delle attività. Una limitazione dell'attività può essere una deviazione da lieve a grave, in termini quantitativi o qualitativi, nello svolgimento dell'attività rispetto al modo e alla misura attesi da persone senza la condizione di disabilità.

MENOMAZIONE: è una perdita o una anomalia nella struttura del corpo o nella funzione fisiologica (comprese le funzioni mentali).

DISABILITA' MOTORIA	DISABILITA' SENSORIALE	DISABILITA' COGNITIVA
		
<p>Presenza di ostacoli fisici. Sono dovuti, più di frequente, alle difficoltà incontrate dalle persone su sedia a ruote o con mobilità limitata a superare rampe di scale o brevi dislivelli o a muoversi in spazi o ambienti di dimensioni limitate (marciapiedi, pensiline del trasporto pubblico, o in edifici pubblici altri, disimpegni, servizi igienici ecc.).</p>	<p>Assenza di elementi riconoscibili. L'assenza di punti di riferimento visivi, tattili e acustici e le difficoltà ad ottenere le informazioni necessarie, crea nei disabili sensoriali situazioni di disorientamento e difficoltà a percepire le caratteristiche spaziali del luogo in cui si trovano, portando, a volte, alla rinuncia da parte del disabile stesso a recarsi nel luogo designato, con ricadute negative sulle sue capacità di partecipazione alla vita sociale.</p>	<p>Assenza di comunicazione e/o di linguaggio condiviso. Si tratta di problemi dovuti a deficit di apprendimento, di attenzione, di comunicazione e di relazioni sociali.</p>

TIPOLOGIE DI ABBATTIMENTO DELLE BARRIERE NEGLI SPAZI PUBBLICI

1. INTERVENTI STANDARD RETE STRADALE

1.1 Percorso pedonale eattraversamento pedonale

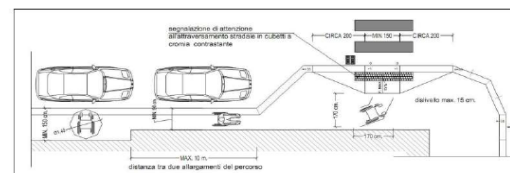

1.2 Pendenza longitudinale marciapiede

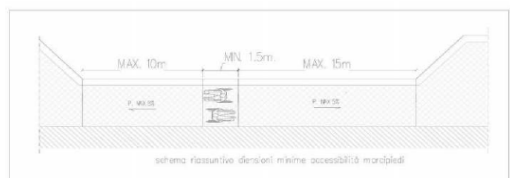

1.3 Pendenza trasversale max marciapiede

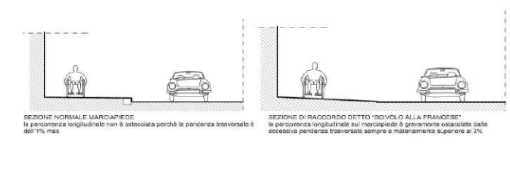

1.4 Organizzazione stalli per parcheggi

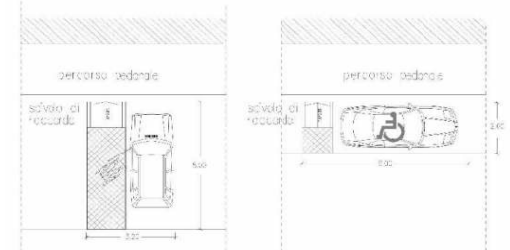

1.5 Scivoli per accesso marciapiedi

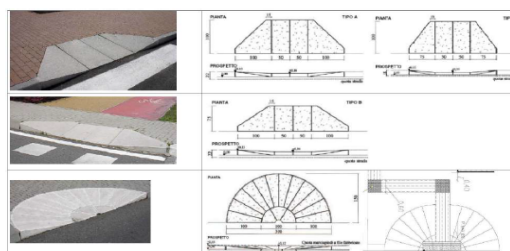

2. INTERVENTI DI PROGETTAZIONE DISABILITA' SENSORIALI

2.1 Elementi di linguaggio "Vet Evolution"

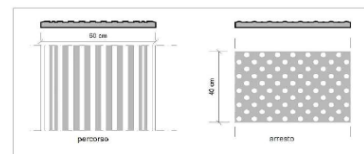

2.2 Percorso "Vet Evolution"

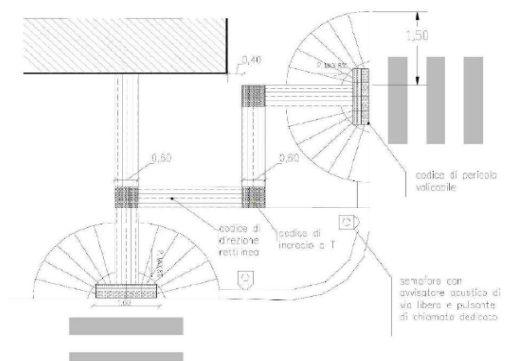

2.3 Attraversamenti pedonali accessibili ai disabili visivi con l'impiego del linguaggio "Vet Evolution"

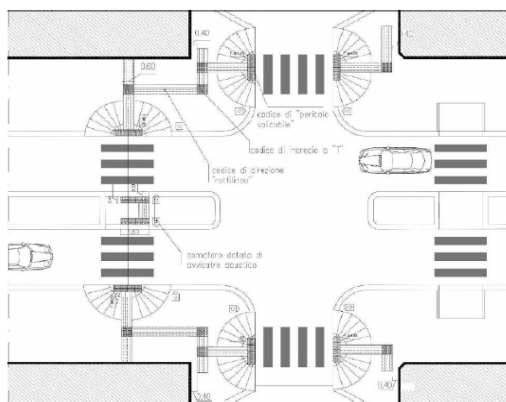

3. SCHEMI TIPOLOGICI ABBATTIMENTO BARRIERE

3.1 Impiego del codice "Vet Evolution" marciapiede di larghezza inferiore o uguale a 3,40 mt, altezza <= 16" (pavimentazione in pietra di Apricina o mattoni in CLS)

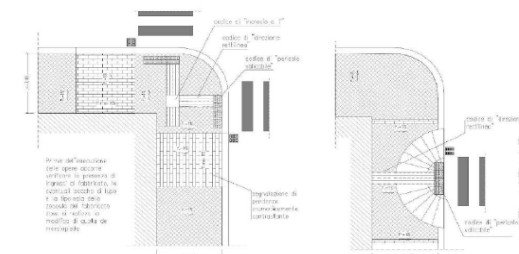

3.2 Impiego del codice "Vet Evolution" marciapiede di larghezza inferiore o uguale a 3,40 mt, altezza <= 16" (pavimentazione in asfalto, in pietra di Trani o mattoni in CLS)

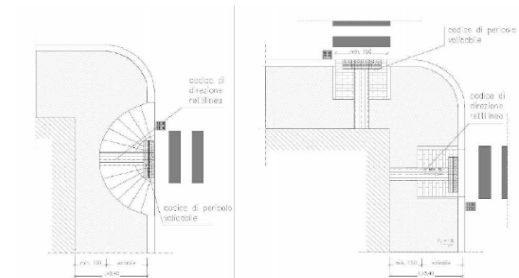

3.3 Ampliamento del marciapiede in area di incrocio sopaelevato conservando il cordolo esistente

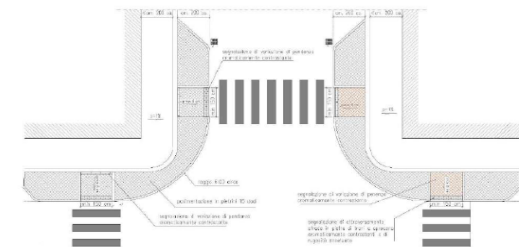

3.4 Ampliamento del marciapiede in area di incrocio sopaelevato eliminando il cordolo esistente

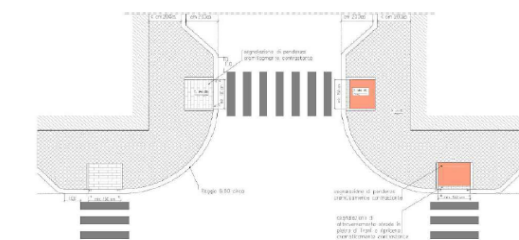

SCHEDA A		COMUNE DI SURBO (LE)																	
		P.E.B.A. - Piano di Eliminazione Barriere Architettoniche																	
		(Analisi e restituzione situazione Edilizia)												Programma pluriennale di attuazione degli interventi (5 anni)			Interventi previsti nel piano triennale delle opere pubbliche (S/No)		
SCHEDA AI	NOME	INDIRIZZO	DESTINAZIONE D'USO	PROPRIETA'	VINCOLI	INTERVENTI ESEGUITI E IN CORSO	CONFORMITA' AI REQUISITI NORMATIVI	FREQUENZA	CATEGORIE BARRIERE ARCHITETTONICHE (€)				STIMA TOTALE	Progressivo Anno/Costo (€)					
									ACCESSIBILITA' EDIFICIO E AMBIENTI	SERVIZI IGIENICI	COLLEGAMENTI VERTICALI	PERCORSO INTERNO		2024	2025	2026		2027	2028
Scheda A1	Comune di Surbo	Via G. Codacci Pisanelli	Comune	Esclusiva	Nessuno	Nessuno	No	Alta	15 720,00	450,00	2 570,00	3 310,00	22 050,00	29 190,00					No
Scheda A2	Asilo Nido Comunale	Via Benedetto Croce	Scuola	Esclusiva	Nessuno	Nessuno	No	Alta	4 320,00	350,00	0,00	2 470,00	7 140,00					No	
Scheda A3	Scuola Materna Comunale	Via Tommaso Fiore	Scuola	Esclusiva	Nessuno	Nessuno	No	Alta	16 300,00	750,00	0,00	20 710,00	37 760,00					No	
Scheda A4	Scuola Materna Comunale	Via Lecce	Scuola	Esclusiva	Nessuno	Nessuno	No	Alta	15 350,00	600,00	0,00	14 550,00	30 500,00					No	
Scheda A5	Scuola Elementare Comunale	Via G. Mazzini	Scuola	Esclusiva	Nessuno	Nessuno	No	Alta	18 300,00	7 250,00	4 650,00	16 350,00	46 550,00					No	
Scheda A6	Scuola Media Comunale - Istituto Comprensivo	Via Del Mare	Scuola	Esclusiva	Nessuno	Nessuno	No	Alta	18 380,00	5 610,00	4 700,00	7 750,00	36 440,00					No	
Scheda A7	Scuola Materna Giorgilorio	Via I Maggio	Scuola	Esclusiva	Nessuno	Nessuno	No	Alta	8 900,00	2 645,00	0,00	4 880,00	16 425,00					No	
Scheda A8	Palazzetto dello Sport	Via Tommaso Fiore	Sport	Esclusiva	Nessuno	Nessuno	No	Alta	7 400,00	13 450,00	250,00	3 350,00	24 450,00					No	
Scheda A9	Campo Sportivo	Via Campo Sportivo	Sport	Esclusiva	Nessuno	Nessuno	No	Alta	23 000,00	15 350,00	4 500,00	13 600,00	56 450,00					No	
Scheda A10	Ex Sede Municipale	Piazza Unità Europea	Sociale	Esclusiva	Nessuno	Nessuno	No	Bassa	8 150,00	2 650,00	0,00	4 750,00	15 550,00					No	
Scheda A11	Area Mercatale	Largo Domenico Modugno	Commercio	Esclusiva	Nessuno	Nessuno	No	Media	25 850,00	29 650,00	0,00	41 400,00	96 900,00					No	
Scheda A12	Cimitero Comunale	Via Benedetto Croce	Funeraria	Esclusiva	Nessuno	Nessuno	No	Media	38 250,00	12 650,00	750,00	39 100,00	90 750,00					No	
							Sommano		199 920,00	91 405,00	17 420,00	172 220,00	480 965,00						

PROGRAMMAZIONE DEGLI INTERVENTI PER GLI EDIFICI PUBBLICI

Individuati puntualmente gli interventi il PEBA consentirà all'amministrazione comunale di SURBO la programmazione sia economica che organizzativa dell'intera operazione di eliminazione delle barriere architettoniche. In questa fase si stabiliscono le priorità, definendo un programma pluriennale di attuazione costituito dalle schede in cui sono inserite le azioni annuali da compiere previo inserimento nel Piano triennale delle Opere Pubbliche.

SCHEDA B			COMUNE DI SURBO (LE)																				
			P.E.B.A. - Piano di Eliminazione Barriere Architettoniche															Programma pluriennale di attuazione degli interventi (10 anni)			Interventi previsti nel piano triennale delle opere pubbliche (S/No)		
SCHEDA BI	NOME SEDE STRADALE	CLASSE	EMERGENZE SOCIALI	INTERVENTI IN ATTO	CONCENTRAZIONE DI SERVIZI	REQUISITI NORMATIVI	CATEGORIE BARRIERE ARCHITETTONICHE (€)					STIMA TOTALE ADEGUAMENTO STRADALE	Progressivo Anno/Costo (€)										
							PAVIMENTAZIONE	DISLIVELLI	OSTACOLI	PARCHIEGGIO	VARE		2024	2025	2026	2027	2028	2029	2030	2031		2032	2033
													70 600,00	167 200,00	257 700,00	277 700,00	322 700,00	376 700,00	441 700,00	472 700,00	552 500,00	1 910 600,00	
Scheda B1	Piazza Unità Europea	Doppio senso	Si	Nessuno	Alta	No	9 000,00	14 500,00	0,00	7 100,00	40 000,00	70 600,00											No
Scheda B2	Piazza Aldo Moro	Doppio senso	Si	Nessuno	Media	No	37 000,00	12 600,00	0,00	18 500,00	28 500,00	96 600,00											No
Scheda B3	Piazza Marinetti - Giorgilorio	Doppio senso	Si	Nessuno	Alta	No	35 200,00	16 000,00	2 500,00	10 500,00	26 300,00	90 500,00											No
Scheda B4	Piazzetta dei Caduti - Largo Vittoria	Doppio senso	Si	Nessuno	Bassa	No	4 500,00	2 500,00	0,00	4 500,00	8 500,00	20 000,00											No
Scheda B5	Piazzetta E. De Giorgi	Doppio senso	Si	Nessuno	Media	No	12 000,00	8 500,00	0,00	13 500,00	11 000,00	45 000,00											No
Scheda B6	Piazzetta S. Oronzo - Due Colonne	Senso unico	Si	Nessuno	Media	No	20 000,00	8 000,00	0,00	11 500,00	14 500,00	54 000,00											No
Scheda B7	Piazzetta Beethoven	Doppio senso	Si	Nessuno	Bassa	No	36 500,00	9 000,00	0,00	9 500,00	10 000,00	65 000,00											No
Scheda B8	Piazzetta Giovanna D'Arco	Doppio senso	Si	Nessuno	Media	No	17 500,00	6 500,00	0,00	5 500,00	1 500,00	31 000,00											No
Scheda B9	Piazzetta G. De Voto	Doppio senso	Si	Nessuno	Media	No	51 000,00	9 500,00	1 500,00	4 200,00	13 600,00	79 800,00											No
Scheda B10	Via G. Codacci Pisanelli	Senso unico	Si	Nessuno	Alta	No	90 000,00	18 500,00	6 500,00	12 000,00	14 500,00	141 500,00											No
Scheda B11	Via Giuseppe Verdi	Senso unico	Si	Nessuno	Alta	No	27 000,00	11 000,00	1 500,00	2 200,00	3 500,00	45 200,00											No
Scheda B12	Via Giuseppe Mazzini	Senso unico	Si	Nessuno	Bassa	No	20 500,00	13 000,00	0,00	3 500,00	3 000,00	40 000,00											No
Scheda B13	Via Del Mare	Doppio senso	Si	Nessuno	Media	No	41 500,00	19 500,00	0,00	5 400,00	4 000,00	70 400,00											No
Scheda B14	Via Antonio Gramsci	Doppio senso	Si	Nessuno	Media	No	33 000,00	13 300,00	0,00	5 500,00	4 000,00	55 800,00											No
Scheda B15	Via G. De Voto	Doppio senso	Si	Nessuno	Media	No	40 000,00	9 500,00	0,00	5 500,00	4 000,00	59 000,00											No
Scheda B16	Via Vitt. Emanuele III	Senso unico	Si	Nessuno	Alta	No	63 000,00	14 000,00	6 000,00	11 000,00	12 000,00	106 000,00											No
Scheda B17	Via Luigi Cadorna	Senso unico	Si	Nessuno	Alta	No	53 500,00	20 000,00	5 000,00	11 000,00	20 000,00	109 500,00											No
Scheda B18	Via Benedetto Croce	Doppio senso	Si	Nessuno	Media	No	105 000,00	20 000,00	6 000,00	11 500,00	15 000,00	157 500,00											No
Scheda B19	Via Trepuzzi	Doppio senso	Si	Nessuno	Media	No	46 000,00	10 000,00	0,00	3 200,00	2 000,00	61 200,00											No
Scheda B20	Via A. Diaz	Doppio senso	Si	Nessuno	Alta	No	33 000,00	9 000,00	3 000,00	7 000,00	16 000,00	68 000,00											No
Scheda B21	Via Lecce	Doppio senso	Si	Nessuno	Alta	No	63 000,00	22 500,00	6 000,00	11 000,00	33 000,00	135 500,00											No
Scheda B22	Via Campo Sportivo	Doppio senso	Si	Nessuno	Media	No	42 000,00	11 000,00	0,00	5 500,00	20 000,00	78 500,00											No
Scheda B23	Via Sindaco Perrone	Doppio senso	Si	Nessuno	Alta	No	75 000,00	11 500,00	4 000,00	11 000,00	10 000,00	111 500,00											No
Scheda B24	Viale dei Pini	Doppio senso	Si	Nessuno	Alta	No	70 000,00	15 500,00	6 000,00	12 000,00	15 000,00	118 500,00											No
							1 025 200,00	305 400,00	48 000,00	202 100,00	329 900,00	1 910 600,00											No

PROGRAMMAZIONE DEGLI INTERVENTI PER LE AREE ED I PERCORSI URBANI

RIEPILOGO INVESTIMENTI COMPLESSIVI SCHEDA A + B

COMUNE DI SURBO (LE)		
PIANO PER LA ELIMINAZIONE DELLE BARRIERE ARCHITETTONICHE (Analisi e restituzione situazione Edilizia e Urbana)		
SCHEDA A	SCHEDA B	SOMMANO (€)
480 965,00	1 910 600,00	2 391 565,00
TOTALE INVESTIMENTI		2 391 565,00

Si conclude questa breve presentazione della prima fase del PEBA di SURBO con la quale sono stati illustrati gli obiettivi e le modalità di redazione dello strumento di programmazione pluriennale per una città più accessibile soprattutto alle fasce più deboli della popolazione.

Segue la fase della condivisione e della progettazione partecipata estesa ai cittadini, associazioni di carattere economico e sociale, associazioni rappresentative delle persone diversamente abili nonché gestori di servizi pubblici.

Si invitano pertanto tutti i soggetti interessati a presentare osservazioni al PEBA o proposte per la soluzione di ulteriori criticità riscontrate nei pubblici edifici, percorsi e aree urbane, da consegnare entro e non oltre il **21 di Marzo 2024** a mezzo posta elettronica al seguente indirizzo:

[PEC: comuneturbo@pec.it](mailto:comuneturbo@pec.it)



INVITO ALLA PROGETTAZIONE PARTECIPATA DEL PEBA

SURBO 20 FEBBRAIO 2024